



Ficha Técnica do Produto

Frigorífico Vale do Sapucaí Ltda

Ficha Técnica: 0365

REVISÃO: 0

DATA: Julho 2017

Avenida Wagner Lemos Machado, 1100 - Bairro Açude - Itajubá MG - Cep 37.504-326 Tel. (35) 3629-7400 CNPJ 01.702.122/0001-92 I.E. 324.386.933.0005-6

IDENTIFICAÇÃO DO PRODUTO

Nome do produto: Bexiga de Bovino
Nome comercial: Bexiga

Código: 4046
Destino: Mercado interno

DESCRIÇÃO DO PRODUTO

ESPECIFICAÇÕES DO PRODUTO

1. Composto por : Bexiga.
2. Remover todas as anomalias.
3. Sem cortes operacionais.
4. Cor: característica.
5. Peso: livre.
6. pH: Controlado na carcaça no máximo 5,99.

FOTOS ILUSTRATIVAS DO PRODUTO

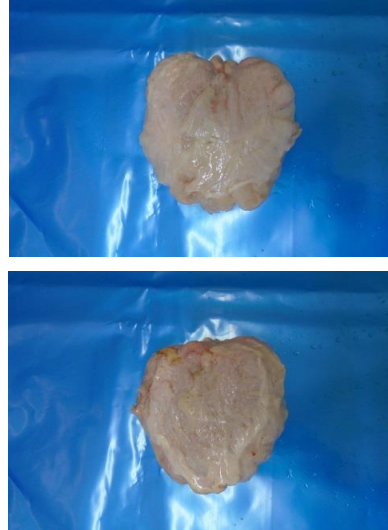

PADRÃO MICROBIOLÓGICO

Staphylococcus aureus: 5×10^3 UFC /g
Mesófilos aeróbios: 1×10^5 UFC/g
Listeria monocytogenes: ausência / 25g
Coliformes termotolerantes: NMP 0,1g
Salmonella: Ausência/25g

ESPECIFICAÇÃO DAS EMBALAGENS

1. As peças deverão ser embaladas em saco liso com dimensões 60x80x24cm (cód. 64750).
2. As informações das etiqueta testeira, deve ser preenchida conforme produção do dia.
3. Embalagem secundária: a tampa de papelão a ser utilizada é de cor parda, modelo automática da marca FRIVASA com as dimensões 580x375x155mm (Cód. 66483).
4. Embalagem secundária: o fundo de papelão a ser utilizado é de cor parda, modelo automática com dimensões 558x361x155mm (Cód. 66483).
5. Colar na caixa a etiqueta secundária - Testeira (cód.66653).

FOTOS ILUSTRATIVAS DAS EMBALAGENS

Embalagem Primária



Embalagem Secundária



6. Utilizar para impressão da etiqueta testeira o ribon misto com as dimensões n° 110x300mm (cód. 50295).

7. Forro: Não aplicável.

8. Lacre na caixa: Não aplicável.

9. Separadores: Não aplicável.

10. Conservar a -12°C.

11. Validade deverá ser de 12 meses.

12. Código DIPOA: 0295/1883.

13. Rastreabilidade:

1. Numero do SIF: **1883**
2. Data do Abate: **(Dia/Mês/Ano)**
3. Numero do lote: **00**
4. Sexo dos animais: **M ou F**
5. Idade dos animais: **0**

1 2 3 4 5
1883 0000000000

Etiqueta interna

Não aplicável

Etiqueta testeira

BEXIGA			
BEXIGA DE BOVINO			
Data Produção :	Data Validade :	DUN14 	
Tara :	Peso Bruto :	Qtde. : Lote : Cod. Produto :	
Temperatura : Manter Congelado até -12°C		4046	
 7 899721 507393 INDUSTRIA BRASILEIRA FRIGORIFICO VALE DO SAPUCAI LTDA CNPJ: 01.702.122/0001-92 - IE: 324.386.933.00-56 Av. Wagner Lenhos Machado, 1100 Acude - Itajuba - MG www.frivasa.com.br  01178997215073933102003080		Peso Líquido:	Tara Interna :
Rastreabilidade:			NÃO CONTEM GLUTEN
		Registro no Ministério da Agricultura SIF / DIPOA Sob Nr: 0295/1883	Func.: 44789/140447

FRIVASA - CARNE MINEIRA ALIMENTANDO O BRASIL

CÓPIA ELETRÔNICA

ESTE DOCUMENTO QUANDO IMPRESSO TORNA-SE CÓPIA NÃO CONTROLADA

ELABORADO POR

REVISADO POR

APROVADO POR

 Willian Santos
Assistente Controle de Qualidade

 Larissa Garroni
Coordenadora Controle de Qualidade

 Emerson de Barros Germiniani
Diretor Comercial